CARD
Confederazione
Associazioni
Regionali di Distretto
Società Scientifica delle attività
Sociosanitarie Territoriali

A.S.L. TO4
Azienda Sanitaria Locale
di Ciriè, Chivasso e Ivrea

LA TECNOLOGIA MOBILE NELLE CURE INFERMIERISTICHE

XVI Congresso Nazionale CARD

Bari, 25 Maggio 2018

Claudia Toso

ASL TO4: Distretto di Cuorgnè

- 43 comuni (in maggioranza piccoli)
- 3 ex comunità montane
- Popolazione: 80000 abitanti
- Estensione territoriale (951,78 Km^2)
- Bassa densità di popolazione (84,73/Km^2)
- 22% circa sono ultrasessantacinquenni
- Difficoltà di accesso ai servizi sanitari

ASL TO4: Distretto di Cuorgnè

Organizzazione delle Cure domiciliari distretto di Cuorgnè:

- 4 comuni capofila
- 4 equipe infermieristiche di zona
- Collaborazione con MMG e Specialisti

Equipe di zona: modello "Primary Nursing"

Attività prevalenti:

- Medicazioni semplici e complesse
- Prelievi ematici
- Terapia infusionali
- Educazione sanitaria
- Supporto care giver

ASL TO4: Distretto di Cuorgnè

La particolare conformazione geografica del Distretto di Cuorgnè ha portato nel tempo a **sperimentare forme di assistenza che venissero incontro alla popolazione fragile**: anziani non autosufficienti, disabili, persone ammalate assistite al proprio domicilio per patologie rare, degenerative, terminali, croniche ed altro

Obiettivi del progetto

Paziente fragile

- Riduzione disagi/stress legati allo spostamento
- Riduzione del peso assistenziale del care-giver

Organizzazione

- Riduzione trasporti in ambulanza
- Riduzione accessi evitabili ad ambulatori specialistici, con conseguente riduzione dei tempi d'attesa
- Registrazione puntuale e sistematica dei dati attività/flussi regionali da parte degli infermieri

Obiettivi del progetto

Telemedicina

Tablet a supporto del servizio di cura domiciliare

Progetto Tablet

Le infermiere effettuano foto delle lesioni cutanee di qualsiasi origine e grado:

- all'apertura del caso
- una volta al mese
- altrimenti a discrezione dell'infermiere in caso di significativi cambiamenti

Per ogni foto le infermiere utilizzano un cartellino con

- Iniziali (nome e cognome)
- Data (gg/mm/aaaa)

Le immagini vengono scaricate nelle cartelle nominative sul PC della sede

Le cartelle sono divise per zona e quindi per infermiere

All'interno di ogni cartella dell'infermiere ci sono le sottocartelle con il nome della pa dove vengono scaricate le immagini

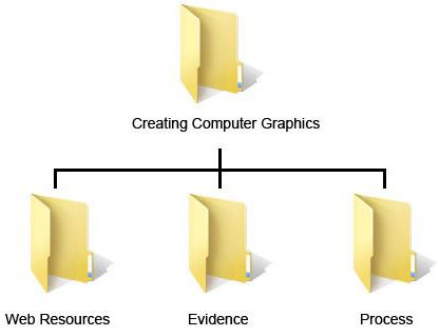

Applicazioni del tablet in vulnologia

- Monitoraggi lesioni cutanee p.a. in cure domiciliari (SID, ADI, ADI UOCP) e valutazione dell'andamento delle lesioni
  - Evidenze sull'efficacia dell'intervento
- Consulto tra pari e con i MMG
- Nei casi in cui si riscontrano particolari criticità, si attiva una consulenza da remoto con infermieri e medici specialisti

A.S.L. TO4
Azienda Sanitaria Locale di Ciriè, Chivasso e Ivrea

Sede legale: Via Po, 11 - 10034 CHIVASSO (TO)
Tel. +39 011.9176666
Sede amministrativa: Via Aldisio, 2 - 10015 IVREA (TO)
Tel. +39 0125.4141
www.asl to4.piemonte.it
P.I./Cod. Fisc. 09736160012

MODULO per RICHIESTA CONSULENZA INFERMIERISTICA VULNOLOGICA	Sett. 2015 REV. 0

OSPEDALE / STRUTTURA DI: DATA RICHIESTA:

- SPAZIO per inserire ETICHETTA anagrafica del paziente
- Cartella (per il territorio):
  - ☐ SID
  - ☐ ADI
  - ☐ RSA

NOME: **COGNOME:**

TIPO di LESIONE: ☐ da Decubito ☐ Diabetica ☐ Vascolare

☐ Altro: _____

TEMPO di COMPARSA:

DATI CLINICO-ASSISTENZIALI / NOTE:

SEDE:

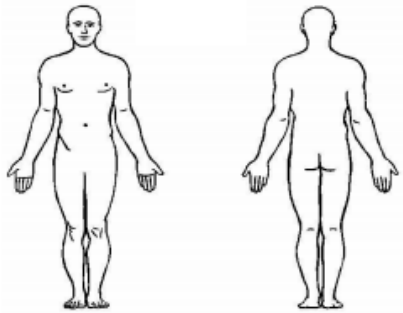

RICHIESTA ricevuta il: DA:	CONSULENZA eseguita il: alle ORE: DA: FIRMA:

Risultati a 18 mesi di attività

- Sono state monitorate le lesioni cutanee dei pazienti seguiti in cure domiciliari (ADI, ADI UOCP e SID)

- Previo consenso (D.LGS 196/2003 e s.i.m.), sono state effettuare foto delle lesioni cutanee di qualsiasi origine e grado:
  - all'apertura del caso
  - a discrezione dell'infermiere in caso di significativi cambiamenti
  - comunque una volta al mese

- Settimanalmente ognuno dei 18 infermieri dell'equipe ha seguito da 4 a 6 pazienti con lesioni di vario grado.

Risultati a 18 mesi di attività

- Sono state aperte 210 cartelle che contengono il monitoraggio della cura delle lesioni

- Nel **20% dei casi si è attivata una consulenza specialistica** (infermieristica o medica), nei casi restanti è stato sufficiente il lavoro di condivisione in équipe delle Cure Domiciliari e con i MMG

- I consulti in telemedicina hanno evitato i disagi legati ai trasporti sia al paziente che al care-giver e hanno evitato un sovraccarico degli ambulatori e/o un accesso inappropriato al PS.

Monitoraggio di un caso

Monitoraggio di un caso

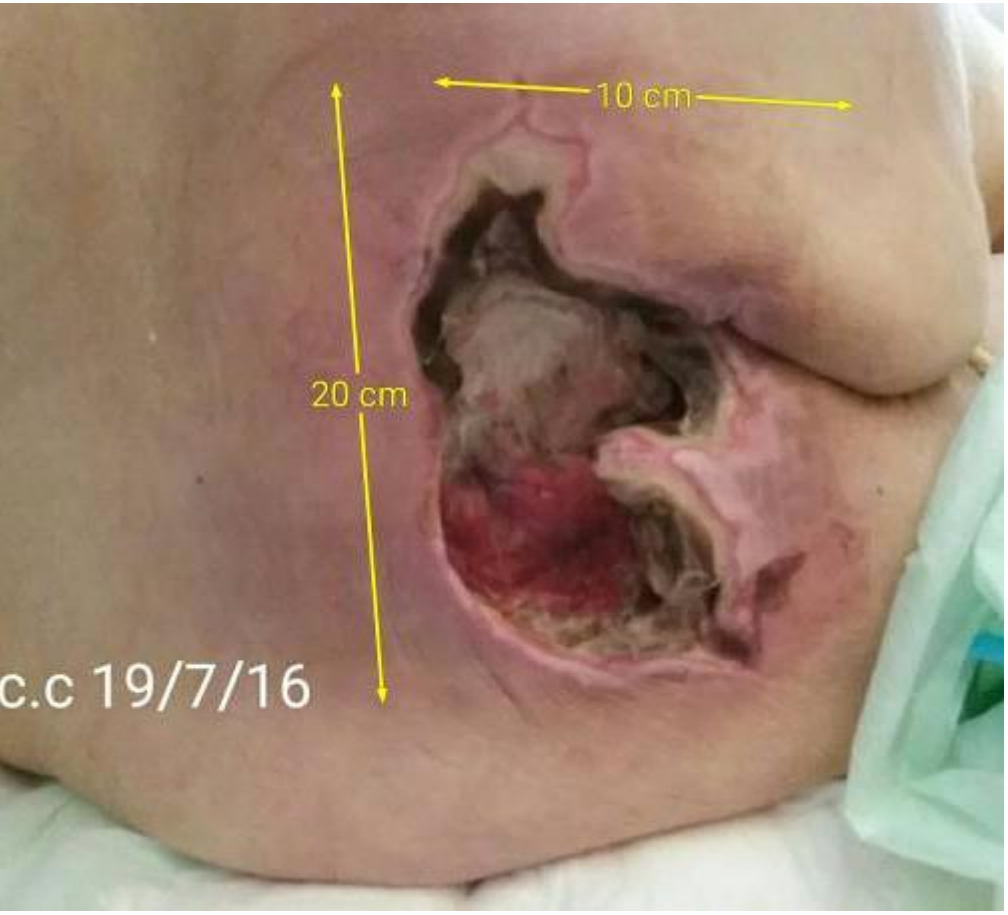

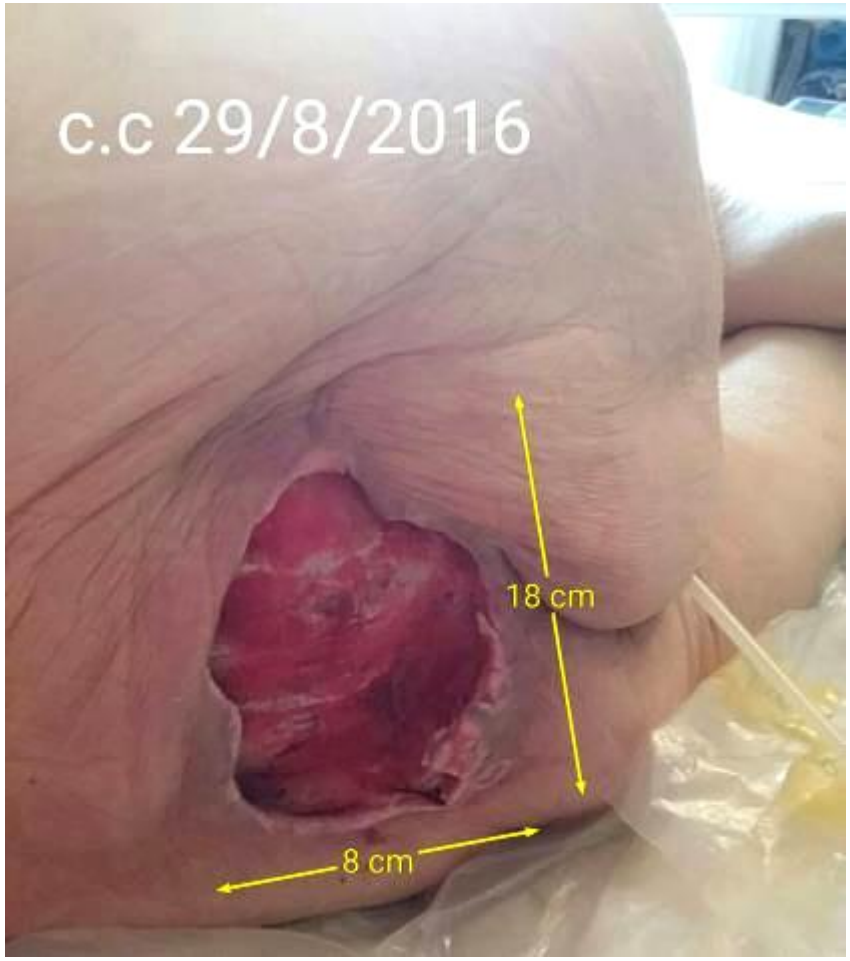

Monitoraggio di un caso

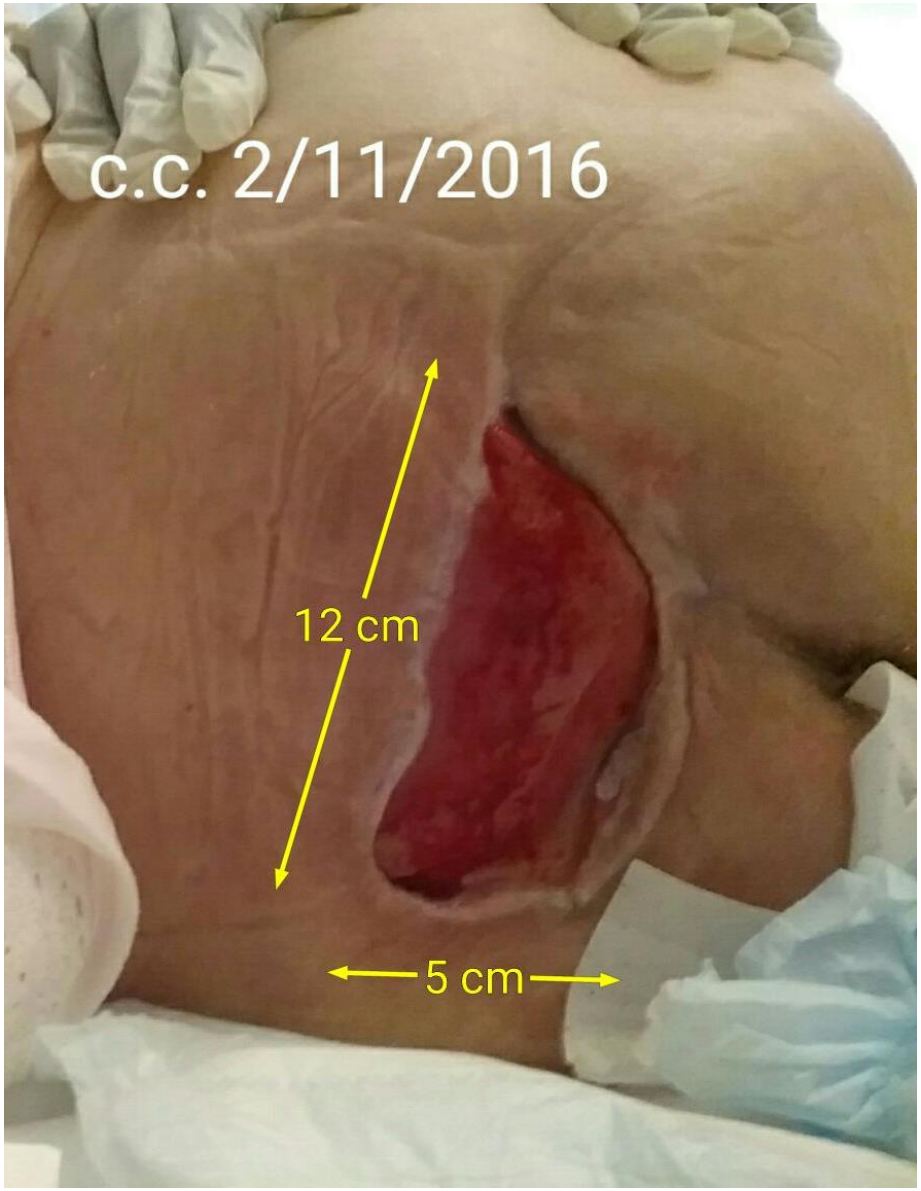

Monitoraggio di un caso

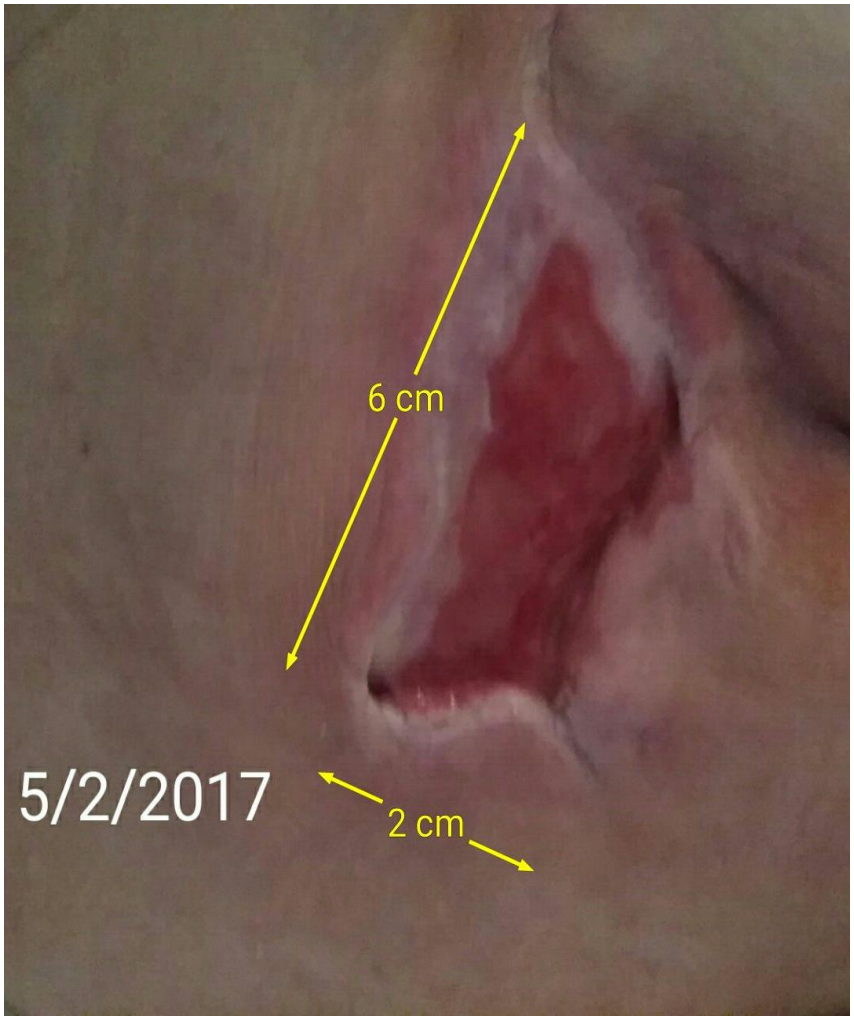

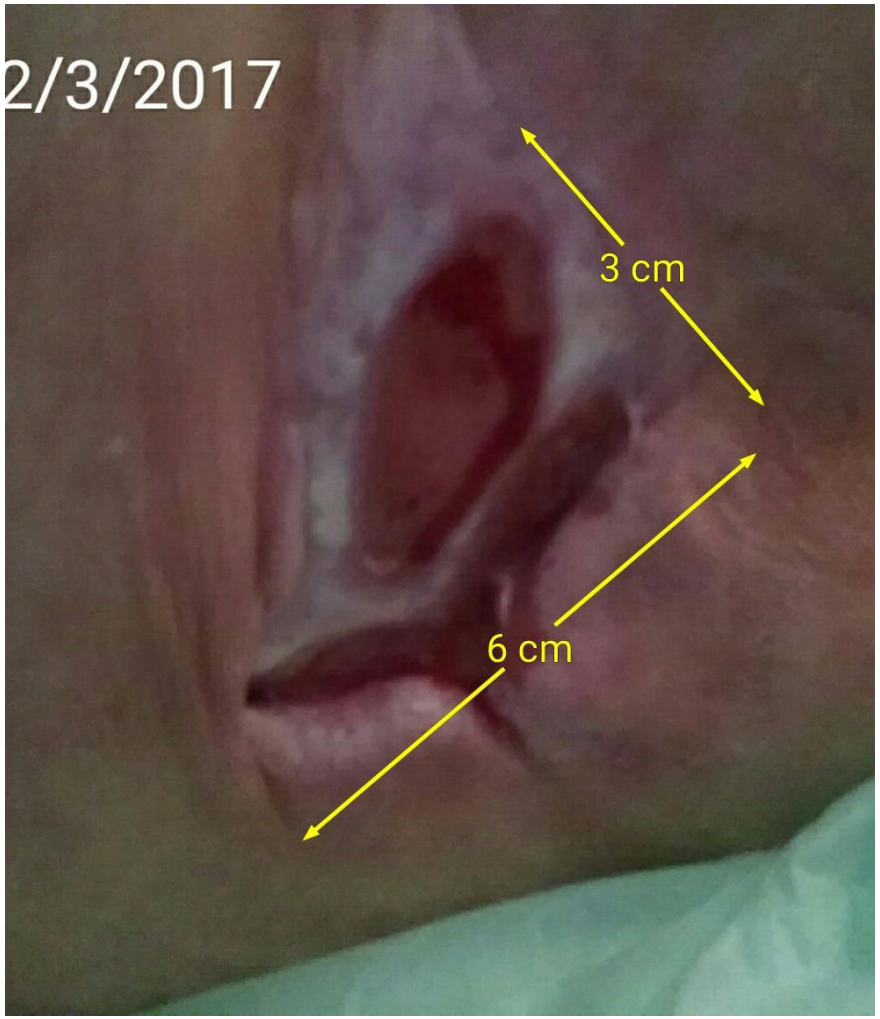

Monitoraggio di un caso

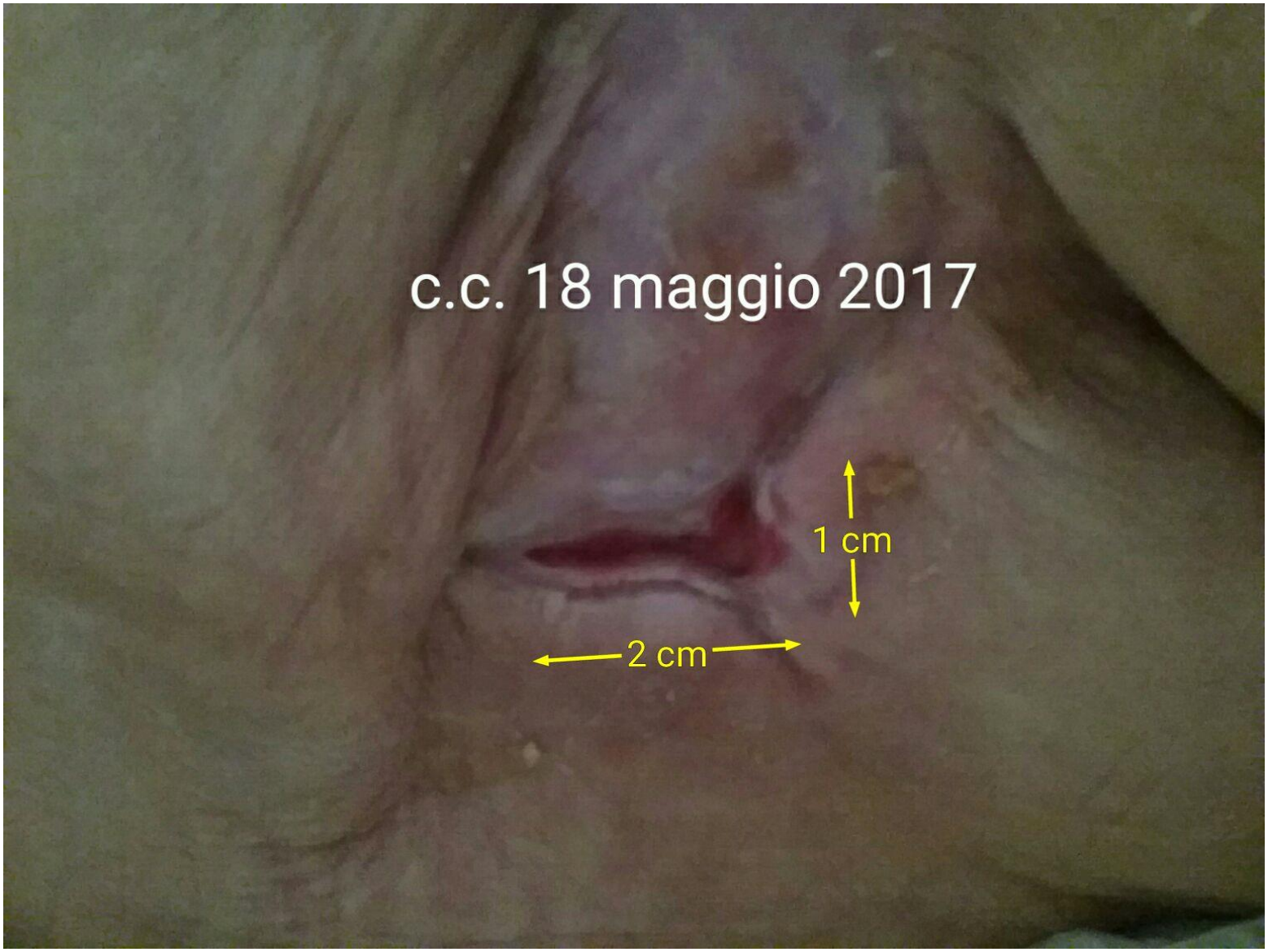

Applicazioni “in progress”

- Preparare il cittadino a un rientro sicuro e competente al domicilio
- Veicolare le informazioni clinico-assistenziali tra infermieri di cure intermedie (RSA, ecc…) e infermieri domiciliari
- Creare un database in cui far confluire tutte le informazioni clinico-assistenziali utili al proseguimento delle cure domiciliari

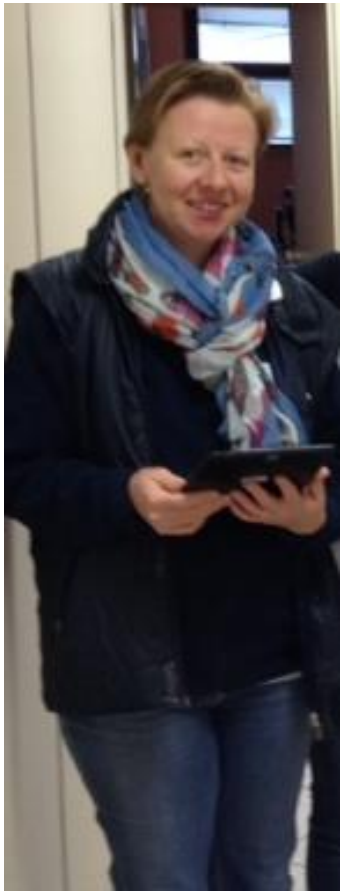

Archiviazione dei dati

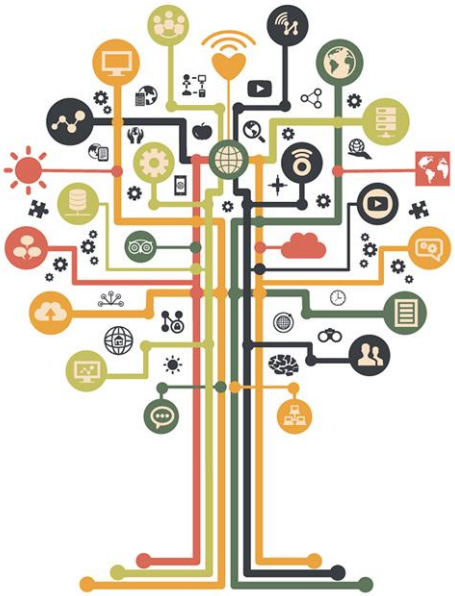

- Contenitore nel quale vengono archiviate tutte le immagini consultabili dalle persone autorizzate (anche da postazioni remote)
- Back up eseguito giornalmente

Ringraziamenti

La realizzazione del servizio di telemedicina nel Distretto di Cuorgnè è stato possibile grazie al generoso contributo dell'associazione Inner Wheel Cuorgnè e Canavese