Dr. Felice Spaccavento

Responsabile Unità Operativa Complessa Cure Palliative ASL BARI

CURE PALLIATIVE

- Sono la **cura attiva e globale** prestata al paziente quando la malattia non risponde più alle terapie aventi come scopo la guarigione, hanno **carattere interdisciplinare** e coinvolgono il paziente, la sua famiglia e la comunità in generale.

- Il loro scopo non è quello di accelerare o differire la morte, ma quello di preservare la migliore qualità della vita possibile fino alla fine.

(***European Association for Palliative Care - EAPC***)

CURE PALLIATIVE PRECOCI E SIMULTANEE

Ottimizzare la qualità della vita in ogni fase della malattia, attraverso una meticolosa attenzione agli innumerevoli bisogni, fisici, funzionali, psicologici, spirituali e sociali del malato e della sua famiglia.

Garantire la continuità di cura attraverso una gestione flessibile del malato e dei suoi bisogni, con appropriati obiettivi in ogni singola situazione attraverso la valutazione, pianificazione, coordinamento, monitoraggio, selezione delle opzioni e dei servizi.

Evitare il senso di abbandono nella fase avanzata e terminale.

CURE PALLIATIVE : SOLO ONCOLOGICHE?

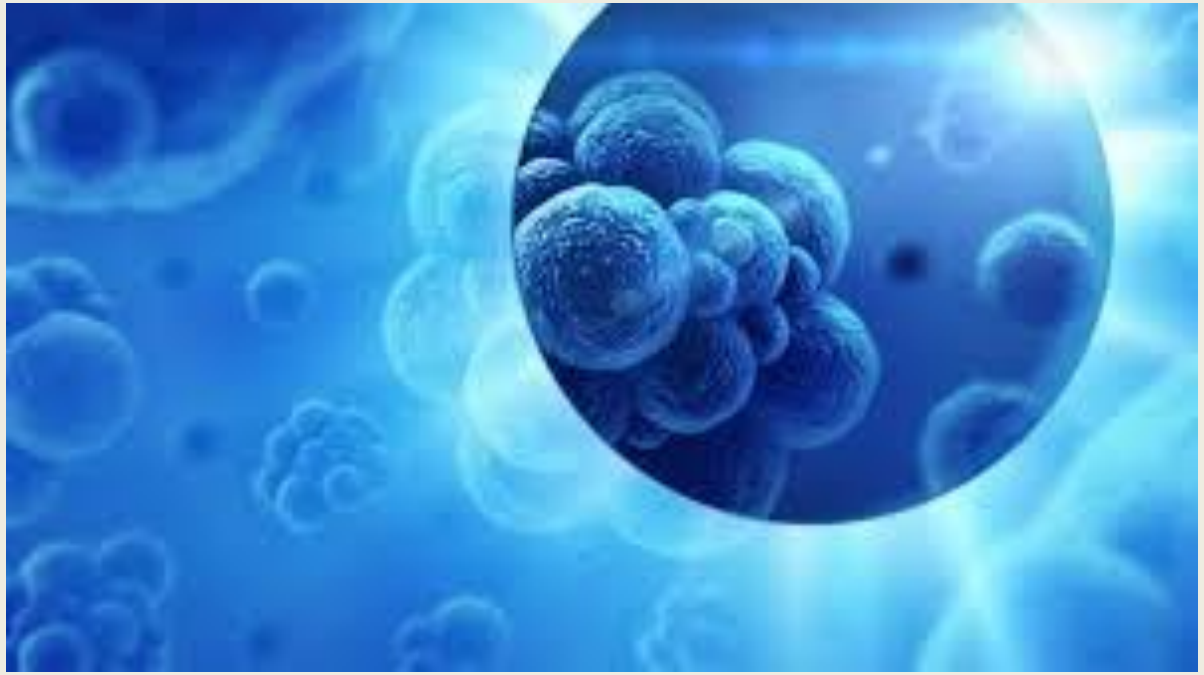

CURE PALLIATIVE NEL TRATTAMENTO DELLE PATOLOGIE

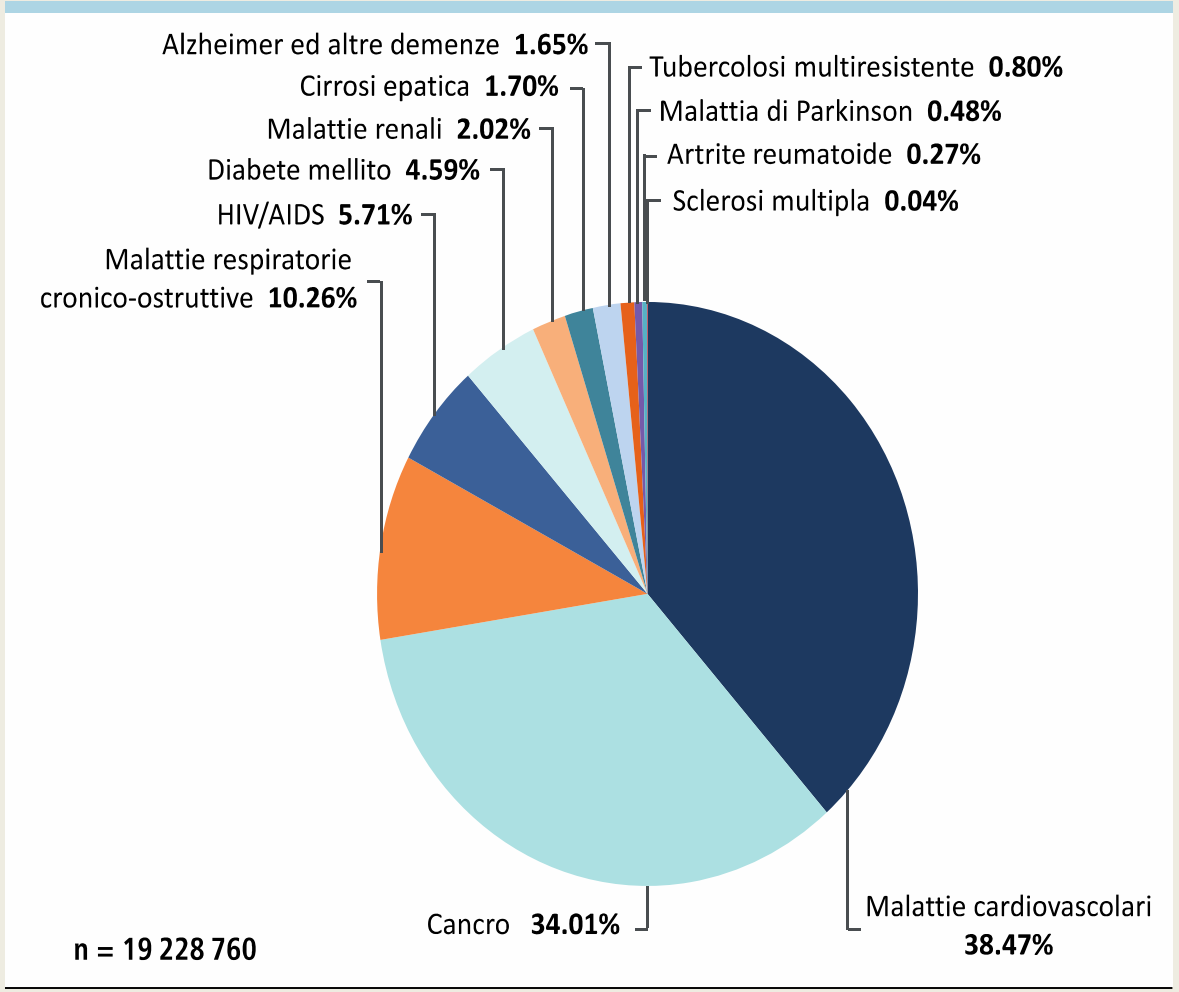

Figura 1. Distribuzione degli adulti con bisogni di cure palliative in fase terminale della vita, in base alla patologia.
AIDS, sindrome da immunodeficienza acquisita; HIV, virus dell'immunodeficienza umana.
Modificata da Atlante Mondiale dell'OMS sulle Cure Palliative[2].

CURE PALLIATIVE NELLA ASL BARI

DI BARI

DELIBERAZIONE DEL DIRETTORE GENERALE

N. 1252

Del 15 LUG. 2019

OGGETTO: Adozione del documento di riorganizzazione della U.O.C. Cure Palliative ed Hospice, dell'Unità di Fragilità e Complessità Assistenziale e delle cure domiciliari complesse da essa erogate a favore dei pazienti in A.D.I. di II e III livello assistenziale.

IL DIRETTORE GENERALE

Vista la Deliberazione n. 1492/DG del 05/09/2018, con l'assistenza del Segretario, sulla base dell'istruttoria condotta dal Funzionario Amministrativo di Direzione Generale - Direzione Sanitaria, Avv. Gianpaolo Parisi, e della proposta formulata dal Dirigente Medico di Direzione Sanitaria Aziendale, Dott. Carlo De Ruvo, che attestano la regolarità formale del procedimento ed il rispetto della legalità, considera e determina quanto segue.

CASI PATOLOGIA ED ETA' MEDIA/PATOLOGIA

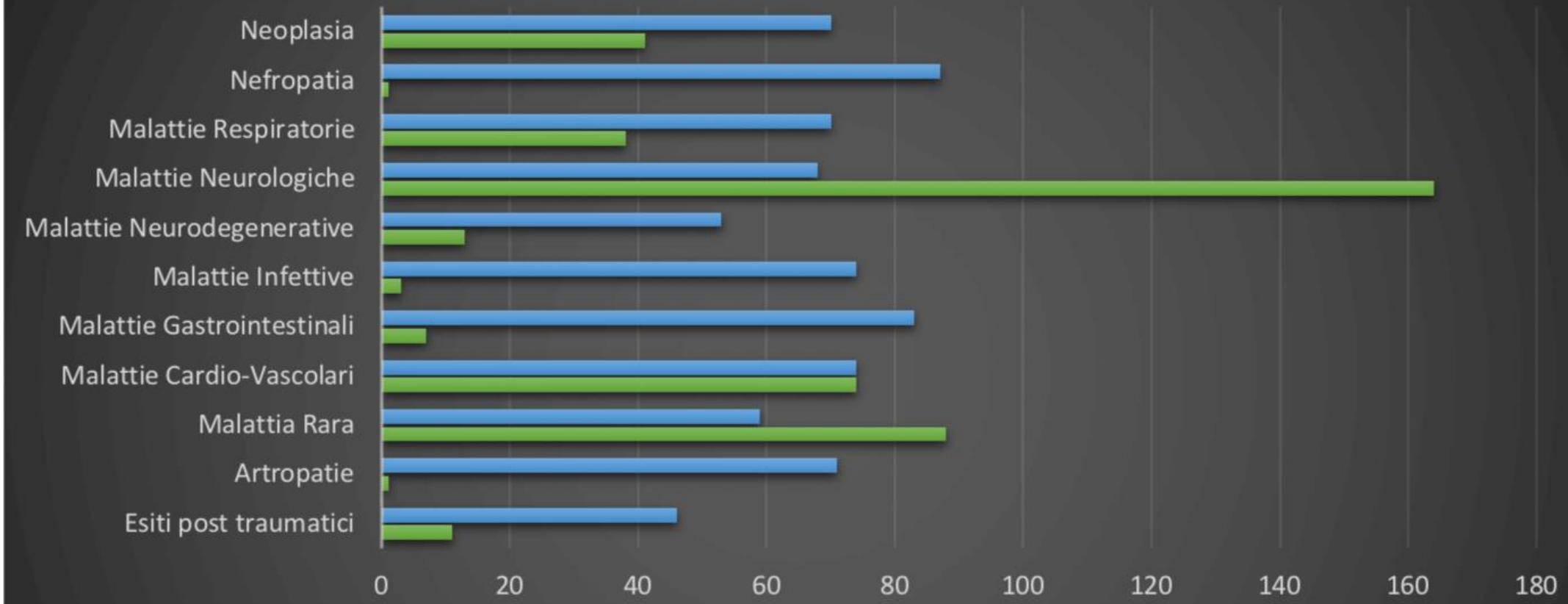

	Esiti post traumatici	Artropatie	Malattia Rara	Malattie Cardio-Vascolari	Malattie Gastrointestinali	Malattie Infettive	Malattie Neurodegenerative	Malattie Neurologiche	Malattie Respiratorie	Nefropatia	Neoplasia
Età Media	46	71	59	74	83	74	53	68	70	87	70
Pazienti	11	1	88	74	7	3	13	164	38	1	41

DI BARI

DELIBERAZIONE DEL DIRETTORE GENERALE

N. 1252

Del 15 LUG. 201

OGGETTO: Adozione del documento di riorganizzazione della U.O.C. Cure Palliative ed Hospice
Fragilità e Complessità Assistenziale e delle cure domiciliari complesse da essa erogate a favore
A.D.I. di II e III livello assistenziale.

IL DIRETTORE GENERALE

CURE PALLIATIVE NELLA ASL BARI

(oncologiche e non-oncologiche); il Direttore dell'U.O.C. svolge il ruolo di Direttore della Unità Operativa di Cure Palliative presso l'Hospice di Monopoli ed è anche il Coordinatore Aziendale delle Cure Palliative.

L'U.O.C. Cure Palliative si articola in due Unità Operative Semplici:

1) <u>**U.O.S. Cure Palliative**</u> di Grumo Appula, che ha la responsabilità del locale Hospice;

2) <u>**U.O.S. Fragilità e Complessità Assistenziale (FCA)**</u>, alla quale è assegnata la funzione di coordinamento aziendale delle cure palliative non-oncologiche, destinate ad assistiti in ADI di II e III livello. Essa è ripartita territorialmente in quattro macroaree:

   - **Macroarea Metropolitana,** comprendente il DSS Unico Bari ed il DSS 10;
   - **Macroarea Sud**, comprendente i DD.SS.SS. 11, 12, 13 e 14;
   - **Macroarea Nord**, comprendente i DD.SS.SS. 1, 2 e 3;
   - **Macroarea Murgia**, comprendente i DD.SS.SS. 4, 5 e 9.

   All'interno dell'U.O.S. FCA è istituito l'**Ambulatorio infermieristico di Cure Simultanee**, che ha gestione infermieristica e prevede come oggetto specifico di attività le *cure simultanee,* che si occupano di integrare precocemente ed in ogni fase della malattia, le cure specifiche (sebbene non risolutive) e le cure palliative, mediante una forte integrazione e sinergia tra Ospedale e Territorio.

per quel che riguarda i requisiti organizzativi contenuti nel documento e, con particolare riferimento alle

UOC CURE PALLIATIVE HOSPICE MONOPOLI ASL BA

DEGENZA

- ANNO 2020 PZ 79 – GG DEGENZA 1331
- ANNO 2021 PZ 74 – GG DEGENZA 1446

NB: CON LA PANDEMIA COVID 2019, PER L' ANNO 2020 E PARTE DEL 2021, I POSTI DI DEGENZA SONO STATI RIDOTTI DEL 50%

PRESTAZIONI AMBULATORIALI

- ANNO 2020: 673
- ANNO 2021 (DATI PARZIALI) : *571*

PRESTAZIONI DOMICILIARI

- ANNO 2020 : NUMERO TOTALI PAZIENTI ASSISTITI 649
- ANNO 2021: NUMERO TOTALI PAZIENTI ASSISTITI 599

U.O.C. CURE PALLIATIVE - HOSPICE MONOPOLI ASL BARI

U.O.C. CURE PALLIATIVE - HOSPICE MONOPOLI

UOS FRAGILITA' e COMPLESSITA'

- MACROAREA NORD (BITONTO)
- MACROAREA MURGIA (GRUMO)
- MACROAREA METRPOLITANA
- MACROAREA SUD (CONVERSANO)

- AMBULATORIO TERAPIA DEL DOLORE –BITONTO
- AMBULATORIO CATETERI VASCOLARI - CONVERSANO

UOS HOSPICE GRUMO

- AMBULATORIO CURE PALLIATIVE - GRUMO

U.O.C. CURE PALLIATIVE E HOSPICE MONOPOLI ASL BA

PSICOTERAPIA

- ANNO 2020: PZ 322 – INDIVIDUALE IN HOSPICE
  PZ 475 - DOMICILIO ELABORAZIONE DEL LUTTO
- ANNO 2021 PZ 433 – INDIVIDUALE IN HOSPICE
  PZ 522 DOMICILIO ELABORAZIONE DEL LUTTO

ATTIVITA' PER GLI OPERATORI

U.O.C. CURE PALLIATIVE - HOSPICE MONOPOLI ASL BA

- U.O.S. FRAGILITA' COMPLESSITA' ASSISTENZIALE

  - N. 539 PAZIENTI ASSISTITI (2021)
  - AMBULATORIO TERAPIA DEL DOLORE BITONTO : N. 1200 PRESTAZIONI EFFETTUATE (2021)
  - AMBULATORIO ACCESSI VASCOLARI CONVERSANO: POSIZ. N. 450 PICC

- U.O.S. HOSPICE GRUMO: N. 8 POSTI LETTO ATTIVI

ATTIVITA' OPERATIVE DI ASSISTENZA

ATTIVITA' OPERATIVE DI ASSISTENZA

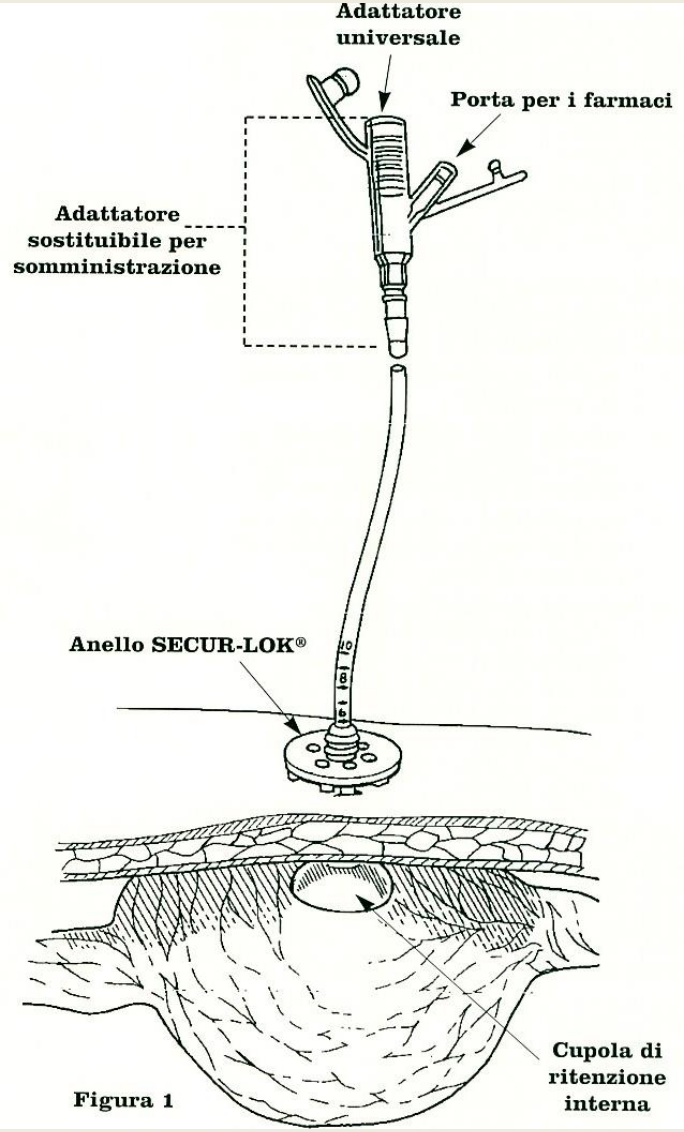

Figura 1

ATTIVITA' OPERATIVE DI ASSISTENZA

GESTIONE DELLE COMPLICANZE LOCALI

ATTIVITA' OPERATIVE DI ASSISTENZA

TRACHEOSCOPIA

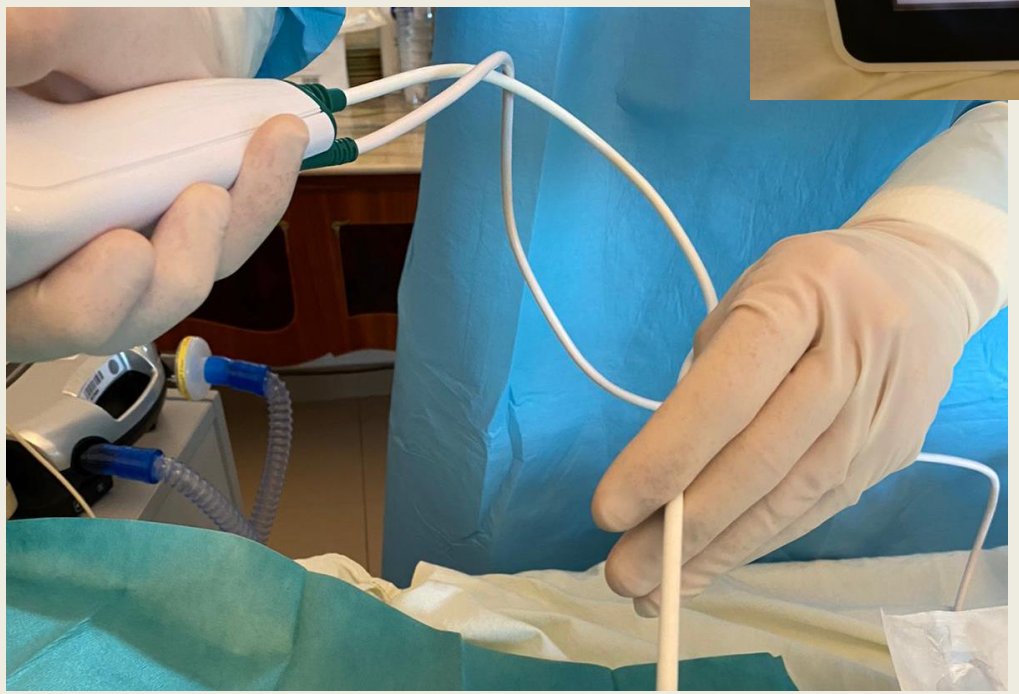

ATTIVITA' OPERATIVE DI ASSISTENZA

ATTIVITA' OPERATIVE DI ASSISTENZA

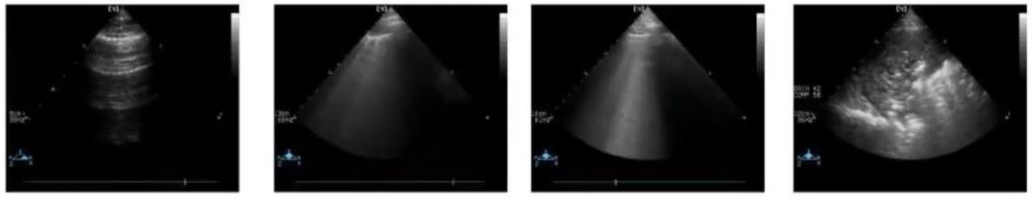

Linee B	Fino a 2	Da 3 a 50% dell'immagine	> 50%	Consolidamento
Pattern	A	B1	B2	C
Score	**0**	**1**	**2**	**3**

ATTIVITA' OPERATIVE DI ASSISTENZA

ACCESSI VASCOLARI

ANNO 2021:
579 PICC DOMICILIARI

ANNO 2022 (PARZIALE 1100)

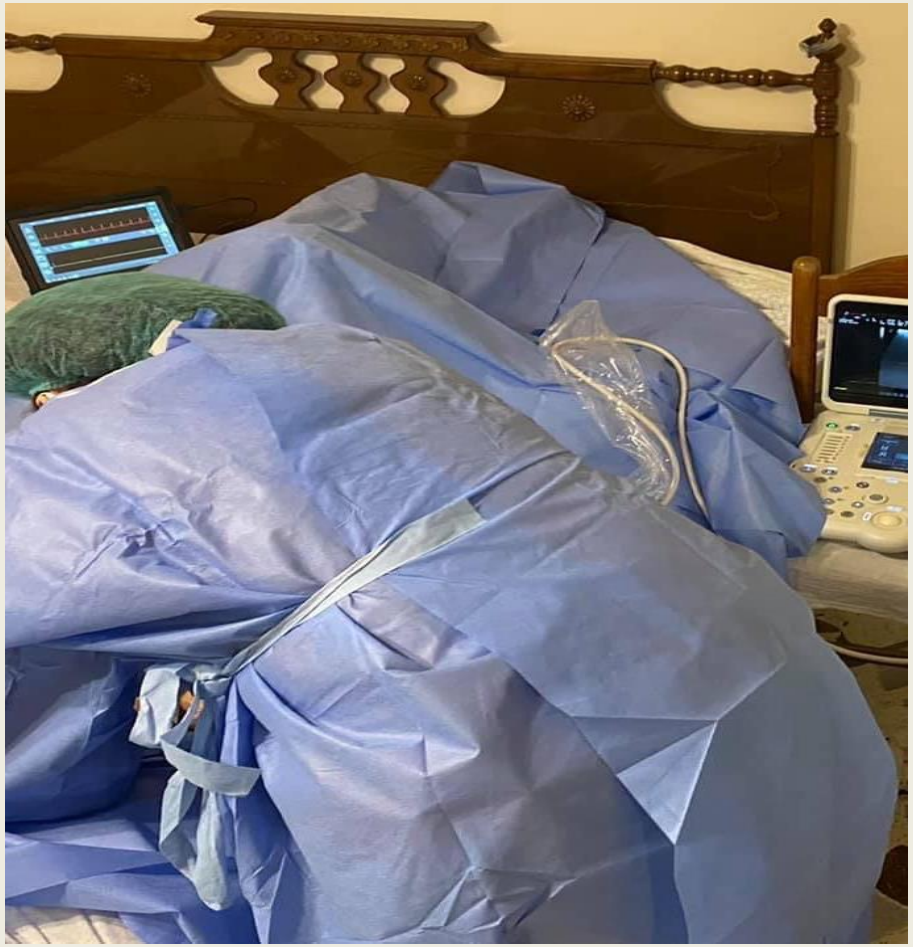

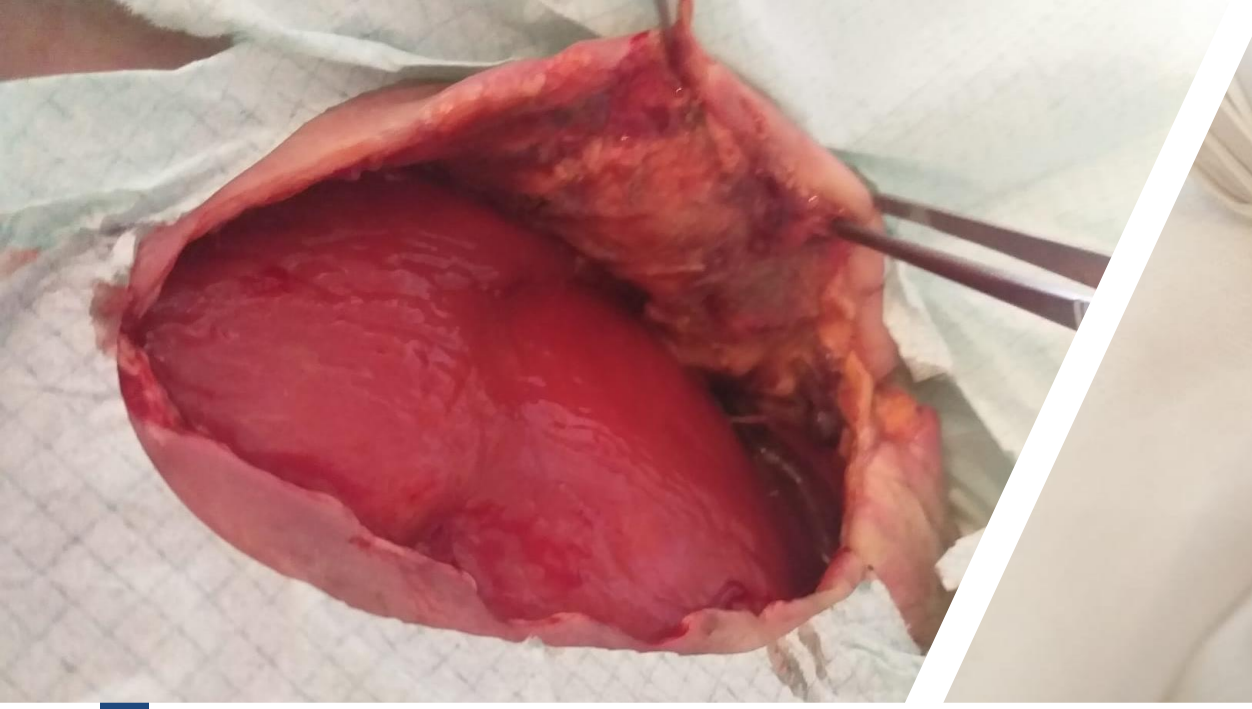

U.O.S. FRAGILITÀ E COMPLESSITÀ

- Gestione, cambi cannula trachestomica ed eventuali complicanze
- Gestione, cambio PEG ed eventuali complicanze
- Tracheoscopie domiciliari
- EGA domiciliari
- Eco polmonari domiciliari
- Inserimento PICC domiciliari con controllo della punta attraverso ECG endocavitario
- Terapia antalgica
- Nutrizione Parenterale ed enterale
- Sedazione palliativa
- Prescrizone Antibiotici

LA CURA FINO A CASA DEL PAZIENTE

F. Spaccavento

Responsabile UOS Fragilità e Complessità

Coordinatore Aziendale UOC Cure Palliative ASL BA

«Se si cura una malattia, si vince o si perde;
ma se si cura una persona, vi garantisco
che si vince, si vince sempre, qualunque
sia l'esito della terapia»

ASL Bari

PugliaSalute