



XXIII CONGRESSO NAZIONALE CARD

VIII CONFERENZA CURE DOMICILIARI I DISTRETTI PER LA SALUTE NELLE COMUNITÀ LA CASA COME PRIMO LUOGO DI CURA

COSENZA 16 – 18 OTTOBRE

BV | PRESIDENT HOTEL

Via Alessandro Volta 47/49, Rende - CS

La casa come luogo di cura in Puglia, tra continuità assistenziale e innovazione tecnologica

RELATRICE: **Girolama de Gennaro**
Direttrice Distretto Socio Sanitario Cerignola – ASL Foggia

Il contesto della ASL di Foggia

N.61 comuni; N.8 Distretti Socio-Sanitari;

N.4 aree territoriali:

- Tavoliere delle Puglie
- Subappennino Dauno
- Gargano
- Isole Tremiti

N.2 grandi strutture ospedaliere:

- Ospedali Riuniti di Foggia;
- IRCCS Casa Sollievo della Sofferenza, San Giovanni R.

N.3 ospedali di secondo livello di pertinenza ASL:

Cerignola, San Severo, Manfredonia

Età	Anno 1982	Anno 2017	Bilancio	%
0 – 14	184.948	90.018	- 94.930	- 51%
15 – 64	419.803	408.382	- 11.421	- 3%
65 – 74	49.153	64.718	+ 15.565	+ 32%
≥ 75	27.804	65.438	+ 37.634	+ 135%
Totale	681.708	628.556	-53.152	- 8%

fonte ISTAT – popolazione residente, www.demo.istat.it

Il progetto di gestione territoriale delle cronicità coinvolge:

- N.11 comuni disagiati (tempo >1h);



CONGRESSO CARD NAZIONALE

LE CENTRALI OPERATIVE TERRITORIALI

Il modello organizzativo della ASL FOGGIA

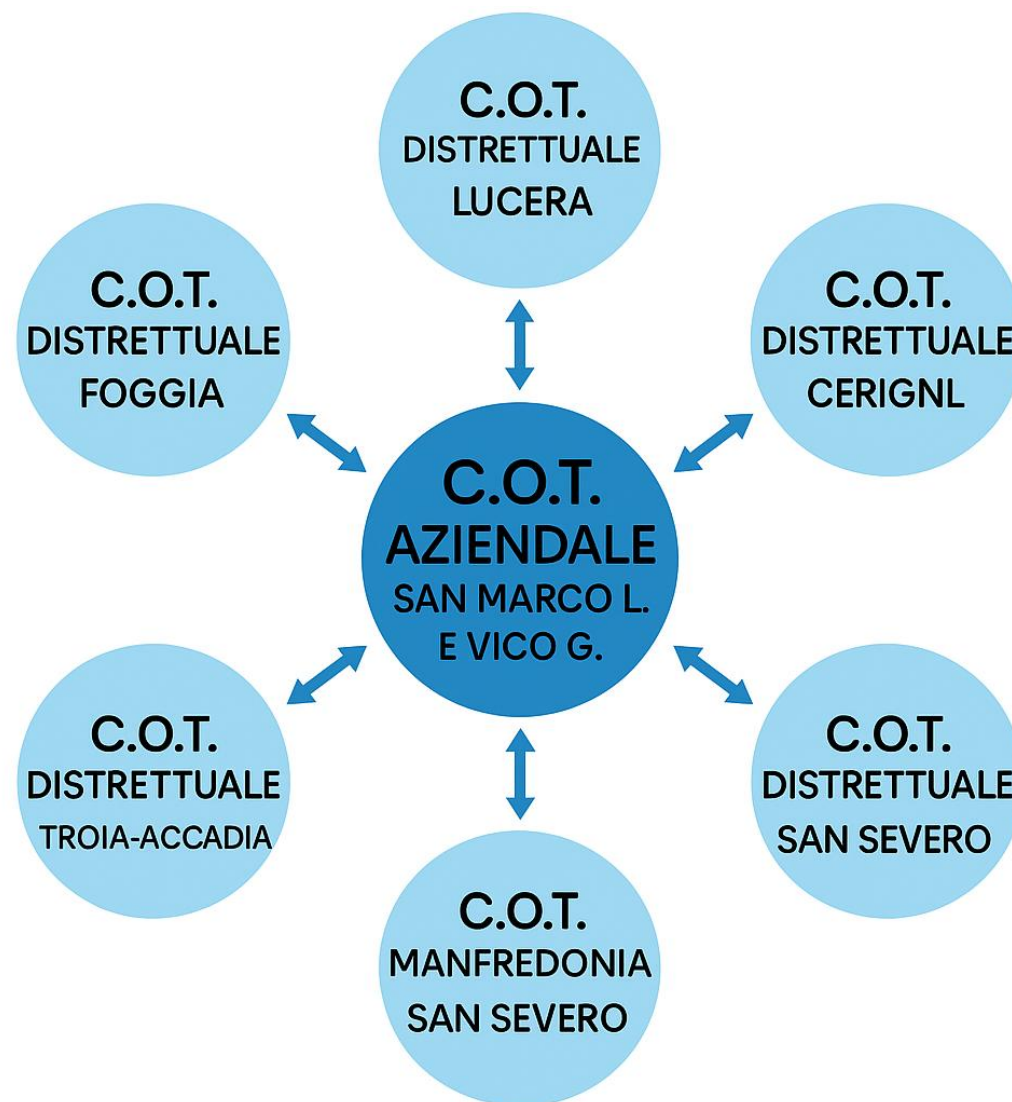

L'equipe della Centrale Operativa Territoriale AZIENDALE

Attualmente la centrale operativa territoriale anche con funzioni di Telemedicina e composta dalle seguenti figure:

- Coordinatore;
- 5 Infermieri ESPERTI;
- 2 Infermieri (compreso il Coordinatore) dedicati all'installazione ed addestramento sull'utilizzo dei Device

L'equipe della Centrale Operativa Territoriale distrettuale

La centrale operativa territoriale distrettuale è composta dalle seguenti figure:

- 3 Infermieri ESPERTI;
- 1 assistente sociale;

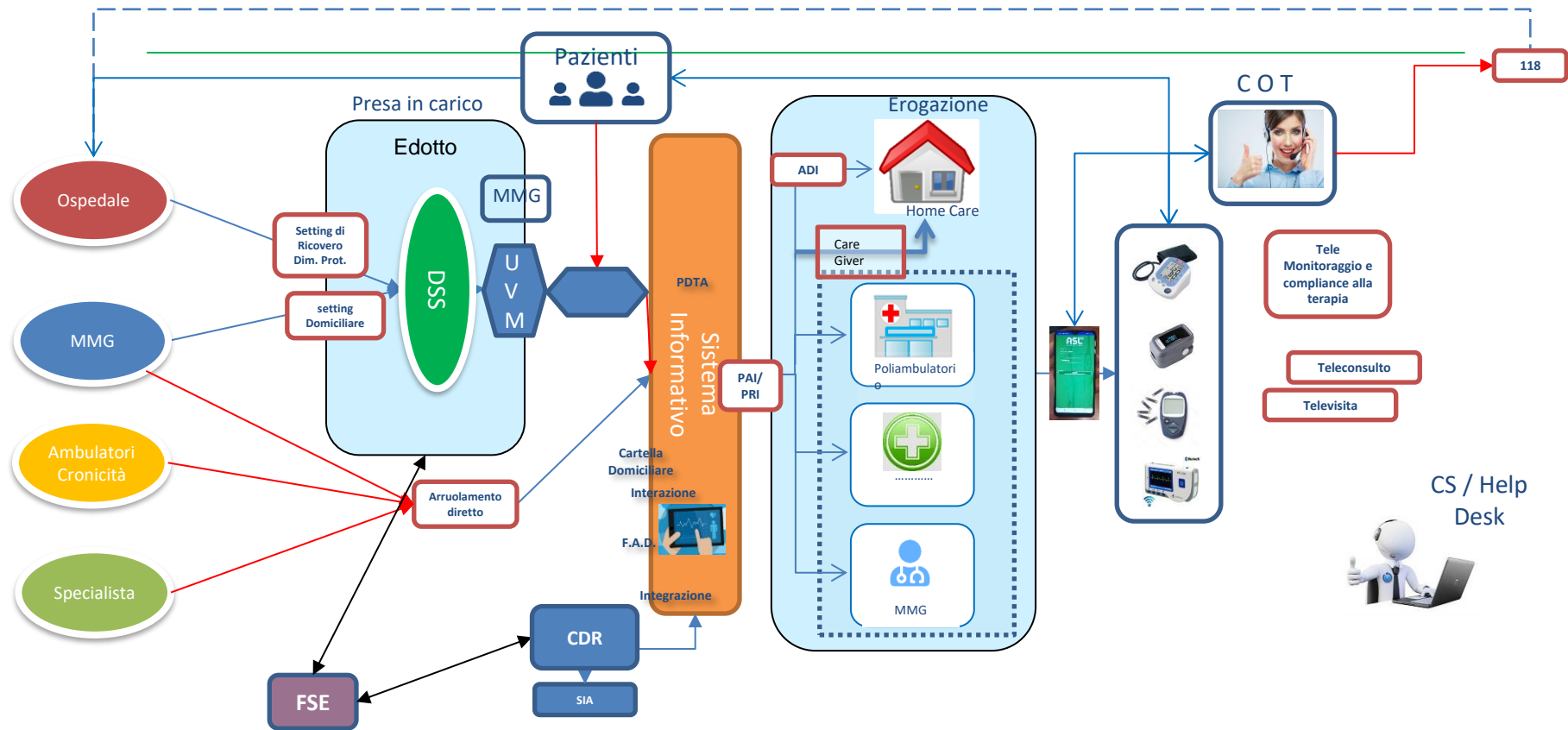

Le COT, oltre alle funzioni previste dal D.M. 77/2022, coordinano anche gli infermieri di famiglia o comunità, indirizzati prevalentemente all'attività di prestazioni infermieristiche domiciliari indifferibili e Telemedicina.

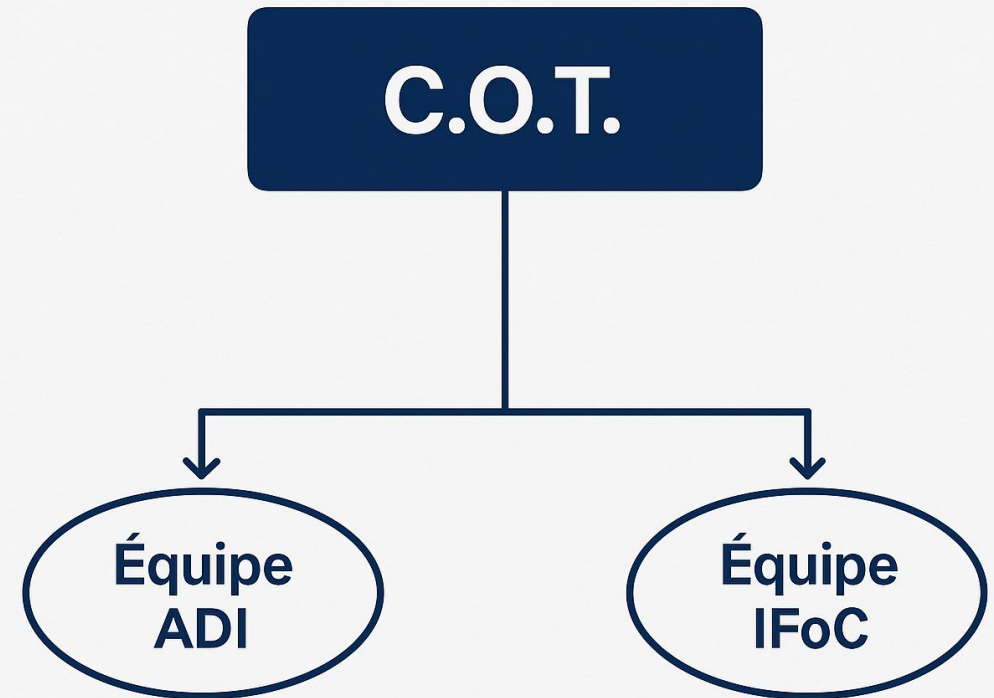

I device utilizzati sono strumenti con tecnologia ICT per la rilevazione della Saturazione, frequenza cardiaca, pressione arteriosa, temperatura corporea e l'esecuzione di un Elettrocardiogramma palmare o a tre derivazioni, Ecocardiografo ed emogasanalizzatore.

Le C.O.T. e la Telemedicina



I sistemi di Monitoraggio

L'attività di monitoraggio è realizzata con 2 sistemi tra loro integrati:

1. La Piattaforma DIOMEDEE che genera l'APP utilizzata dal paziente e dall'Operatore Sanitario;
2. Cartella clinica elettronica dell'ASL FOGGIA Talete dove è definito tutto il percorso di cura.

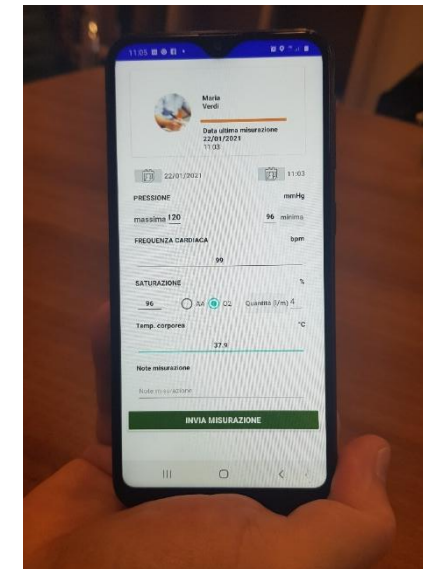
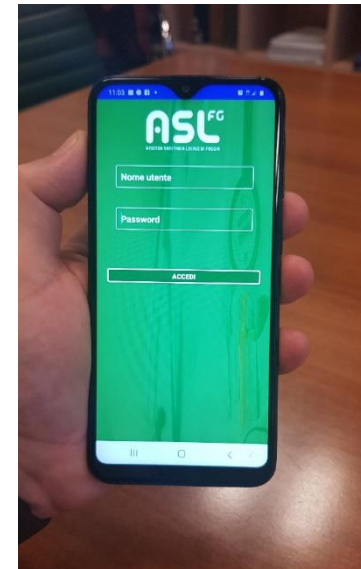
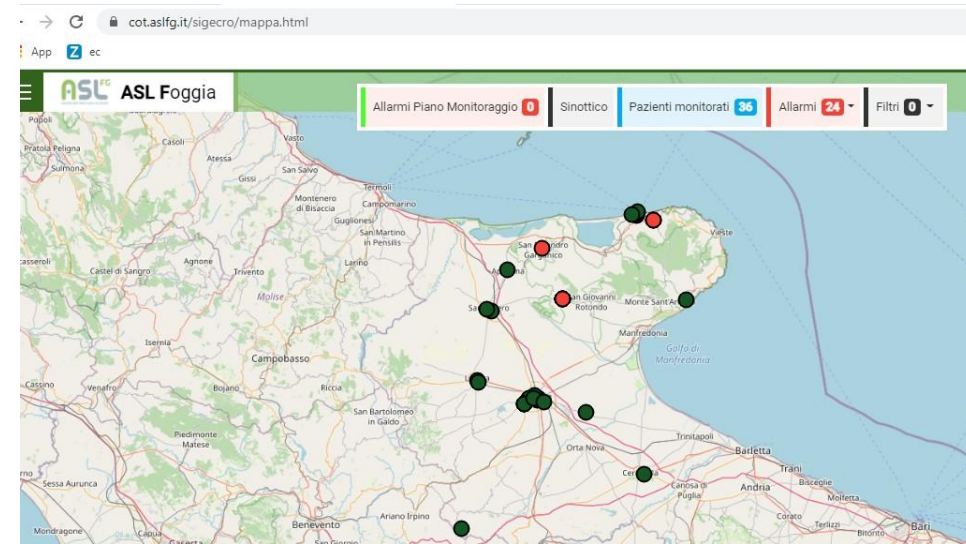

App Operatore

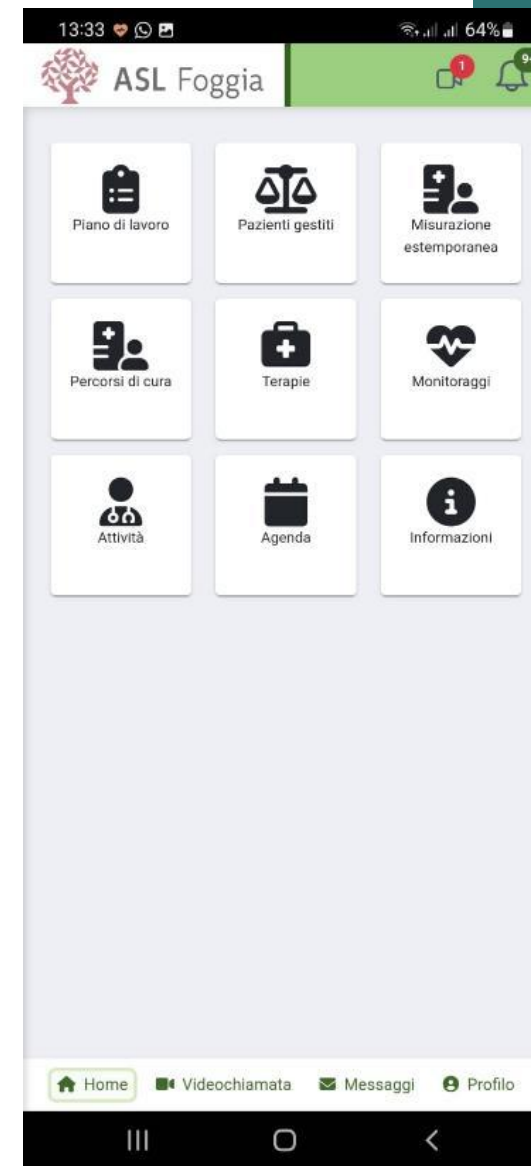
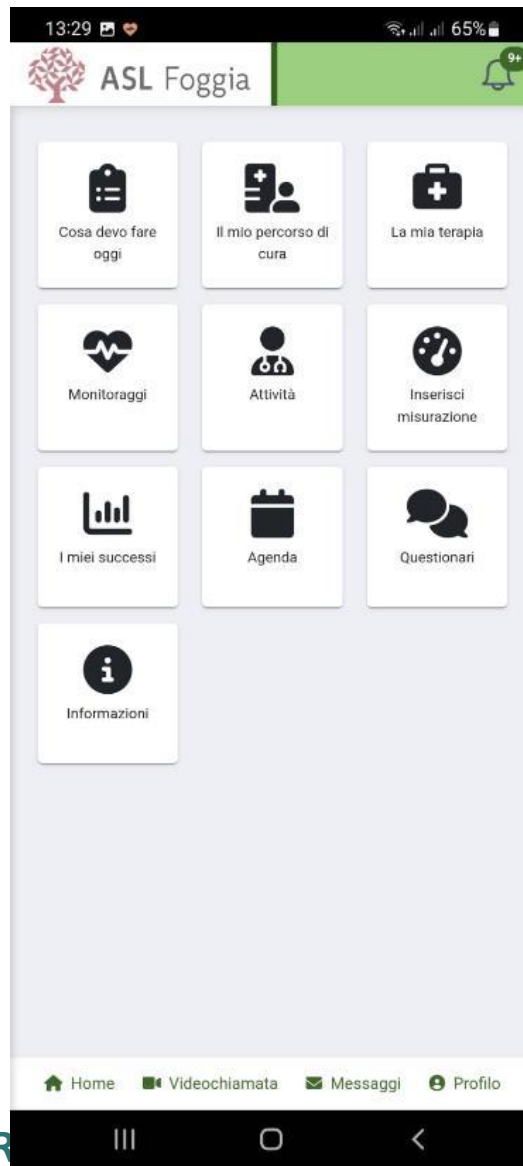

Esecuzione e monitoraggio del PDC

Homepage - Mappa

Dal menu principale si può accedere alla sezione generale (homepage) in cui viene visualizzata la mappa e la relativa localizzazione dei pazienti in telemonitoraggio.

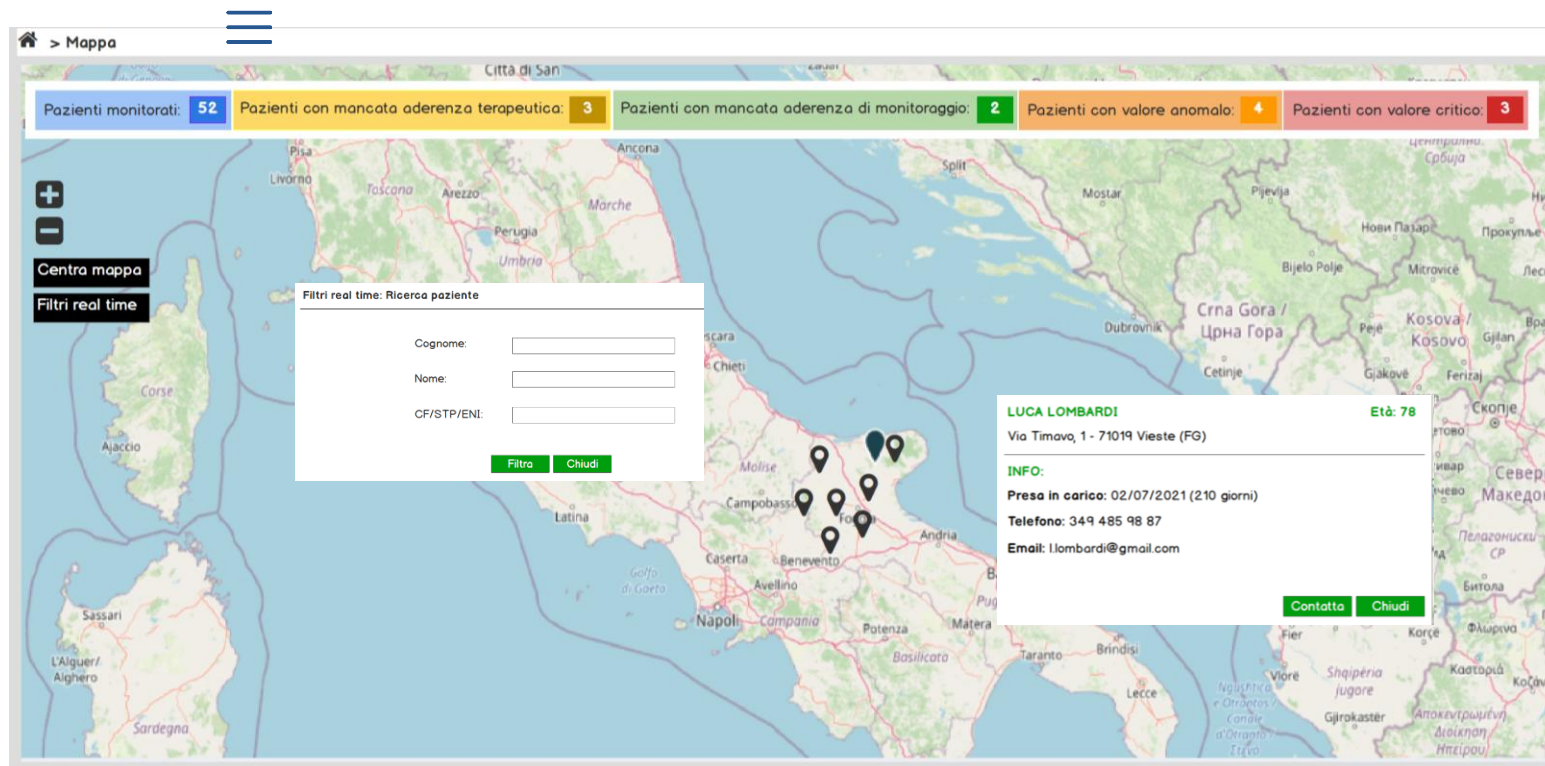

Alla selezione dei contatori riportati nella parte superiore della pagina è possibile:

- Visualizzare le informazioni di dettaglio (da tutti gli attori coinvolti) degli allarmi generati;
- Gestire gli allarmi intraprendendo le azioni correttive necessarie in riferimento al singolo allarme (dagli operatori della COT).

Attività di monitoraggio

Il monitoraggio viene effettuato nella sede della COT **dalle ore 8 alle ore 20** tutti i giorni compreso i festivi. Gli Infermieri della centrale operativa territoriale controllano da remoto agli orari predefiniti e intervengono in caso di **alert** o mancata misurazione **chiamando l'assistito**. In caso di urgenza attivano i servizi del caso (Medici USCA, 118, MMG, Specialista Ospedaliero o Territoriale).



GRAZIE PER L'ATTENZIONE

CONGRESSO CARD NAZIONALE